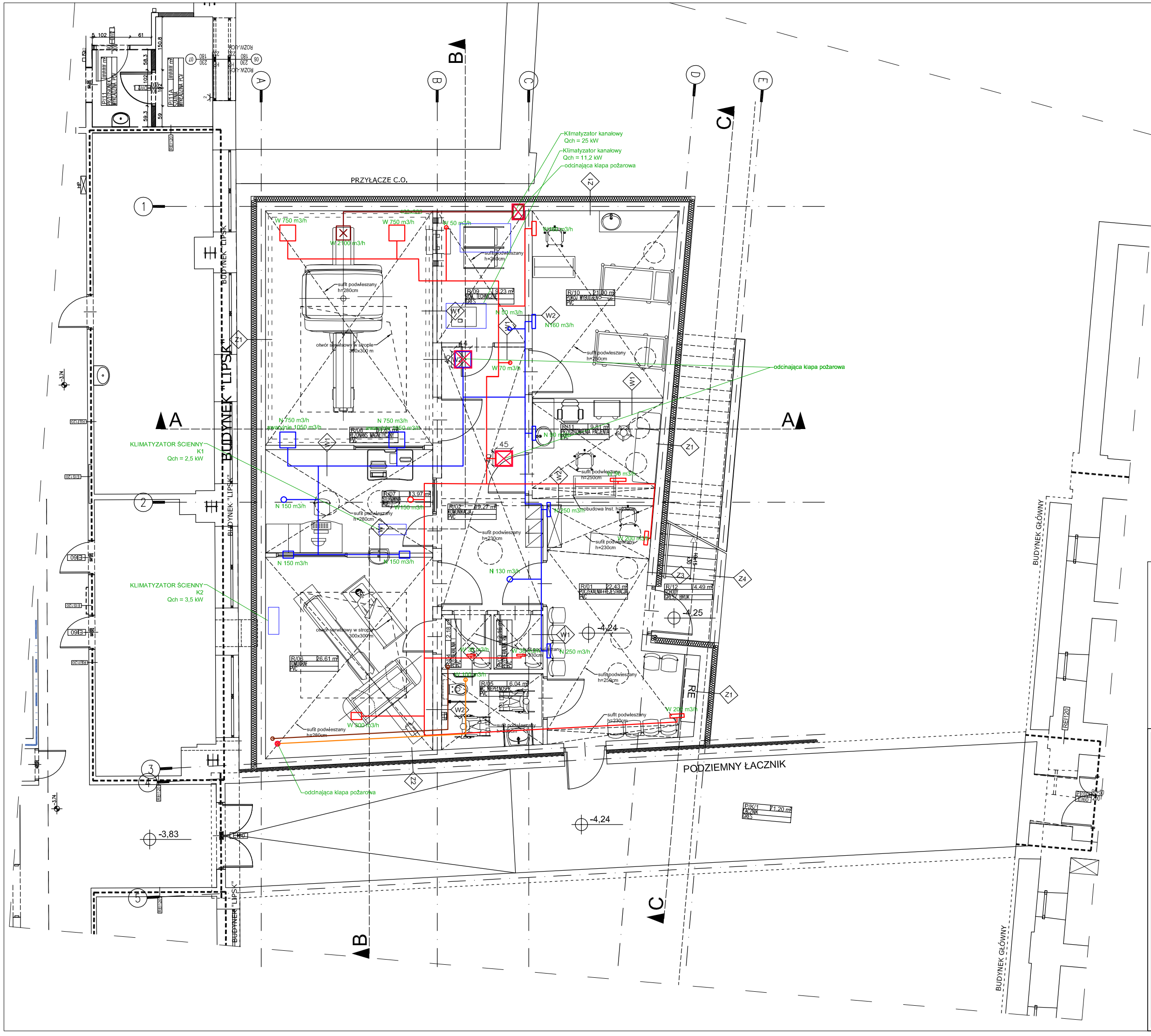

LEGENDA

- KANAŁY WENTYLACYJNE
- ANEMOSTATY / ZAWORY NAWIEWNE
- ANEMOSTATY / ZAWORY WYWIEWNE
- KLAPY PRZECIWPOŻAROWE
- KRATKA TRANSFEROWA W DRZWIACH
- KRATKA NAWIEWNE/WYWIEWNE NA KANAŁACH WENTYLACYJNYCH
- INSTALACJA CHŁODNICZA

ERBUD

Jednostka projektowa:

GO/BOX dbamy o klimat

G O B O X Sp. z o. o.
39-200 Dębica, ul. Reszowska 135
NIP: 872-23-55-024 REGON:180474673 2
tel. (14) 681 01 29, 681 20 99, fax (14) 682 60 50
www.gobox.pl gobox@gobox.com.pl

Stadium: PROJEKT BUDOWLANY

Zadania/Obiekt:

Nr tomu:

Nr arch:

Temat opracowania:
Budowa budynku podziemnego działu obrazowania (rezonans magnetyczny i tomograf), położonego na działce ewid. nr 14, obr. 6-04-08 Wola, w Instytucie Matki i Dziecka w Warszawie, przy ul. Kasprzaka 17A.

Branża SANITARNA

Tytuł rysunku:
Instalacja wentylacjii klimatyzacji - rzut podziemia

Stanowisko	Imię i nazwisko	Uprawnienia / specjalność	Podpis
Autor	Inż. Maciej Łukaszewski	UP. NR UAN-7342/1/96 instalacyjnej w zakresie sieci, instalacji i urządzeń: wodociągowych i kanalizacyjnych, cieplnych, wentylacyjnych i gazowych bez ograniczeń ze specjalizacją techniczno-budowlaną: oczyszczalnie ścieków	
Opracowanie	mgr inż. Paulina Bochniewicz mgr Inż. Mateusz Szarek		
Sprawdzający	mgr Inż. Zbigniew Sękowski	UP. NR NBUA-7342/143/98 instalacyjnej w zakresie sieci, instalacji i urządzeń: wodociągowych i kanalizacyjnych, cieplnych, wentylacyjnych i gazowych bez ograniczeń	

Data opracowania:	Skala:	Nr rys.:	Nr egz.:
05.2017	SKALA 1:100	01	